Das Drum-Set

Die Hauptbestandteile des Drum-Set (auch Drums, deutsch: Schlagzeug) sind Snare-Drum, Bass-Drum, Hi-Hat, Becken und Tom-Toms (häufig einfach Toms).

© Bild Drum-Set M. Sellmann
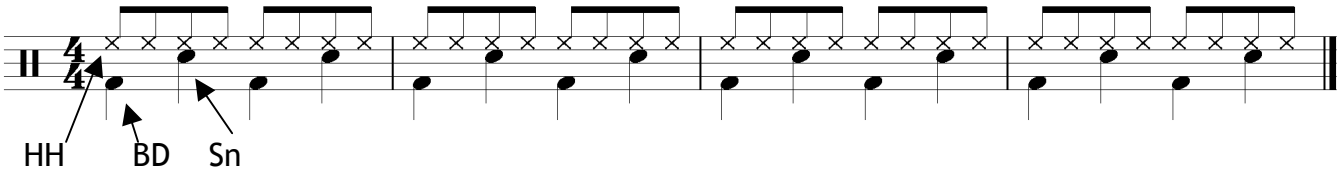
Der folgende einfache Rock-Groove sollte von allen SchülerInnen beherrscht werden: